

りゅうがくせいよう
留学生用

あんない ぼしゅうようこう
コース案内・募集要項

れいわ ねん ねん がつにゅうがく
令和7年(2025年)4月入学



福岡外語専門学校

**FUKUOKA FOREIGN
LANGUAGE COLLEGE**

ふくおかがいごせんもんがっこう
福岡外語専門学校

もくじ 目次

がっこうほうじん	ふくおかせいけいがくえん	ふくおかがいごせんもんがっこう		
・学校法人	福岡成蹊学園	福岡外語専門学校	・ 3	
1.	ぼしゅうがつか	じゅぎょうじかん	募集学科・コース／授業時間 4	
2.	ぼしゅうがつか	あんない	募集学科・コース案内	
	こくさいぶんかか	しんがくねん	国際文化科 進学1年コース 5	
	こくさいぶんかか	しんがくねん	国際文化科 進学2年コース 6	
	こくさい	か	国際ビジネス科 国際ビジネスコース 7	
	こくさい	か	国際ビジネス科 国際キャリアコース 8	
	こくさい	か	国際ホテル科 9	
3.	がくひげんめんせいどおよ	げんめんがくべつがくひ	学費減免制度及び減免額別学費 13-18	
4.	しゅつがんしかく		出願資格 19	
5.	しゅつがんしよるい		出願書類 20	
6.	じゅけんりょうふりこみさき		受験料振込先 21	
7.	しゅつがんほうほう		出願方法 21	
8.	ごうかくご	かん	ちゅういじこう	
	合格後に関する注意事項 22			
9.	いっばんしけん		一般試験 22	
10.	えんぼうしけんについて		遠方試験日程 23	
11.	がくひげんめんせいど	かん	ちゅういじこう	
	学費減免制度に関する注意事項 24			
12.	がくひ	しはら	ほうほう	ちゅういじこう
	学費の支払い方法と注意事項 24			
13.			学費納入スケジュール 25	
14.			オープンキャンパス、 26	
15.			ミニオープンキャンパス 27	
			・FFLCのイベント 28-29	
	そつぎょうせい		卒業生インタビュー 30	
	しょうかい		・SNS紹介 31	
		と	あ	さき
	アクセス・問い合わせ先 32			



FFLC ^{ふくおかがいごせんもんがっこう} [福岡外語専門学校] は、

^{にほんじんがくせい} 日本人学生、^{たこくせき} 多国籍の ^{りゅうがくせい} 留学生が共に学ぶ、^{ごがく} 語学・^{こくさいきょういく} 国際教育に特化した ^{とっか} 専門 ^{せんもんがっこう} 学校です。

^{わたし} 私たちは、^{ちか} 200近い ^{くに} 国の ^{ひとびと} 人々が混じり合う、^あ ひとつの ^{せかい} 世界で生きています。

^{さまざま} 様々な ^{ちが} 違いを知り、^し 楽しめたら、^{たの} とても ^{すてき} 素敵な ^{じんせい} 人生だと思いませんか？

^{うつく} 美しい ^{しぜん} 自然、^{ゆた} 豊かな ^{しょくぶんか} 食文化に恵まれ、^{めぐ} 国際交流が活発な ^{こくさいこうりゅう} 日本の ^{かっぼつ} コンパクト ^{にほん} シティ、^{ふくおか} 福岡。

FFLC は ^{ねん} 1902年、この ^{ふくおか} 福岡の ^ち 地に開校し、^{かいこう} 100年以上の ^{ねんいじょう} 時を経て、

^{せかい} 世界の ^{がくせい} 学生が学ぶ ^{まな} 語学 ^{ごがくがっこう} 学校として ^{あゆ} 歩み ^{つづ} 続けています。

^{たこくせき} 多国籍な ^{かんきょう} グローバル ^{たよう} 環境や、^{きぎょう} 多様な ^{かいがいりゅうがくさき} 企業 ^{インターンシップ} と ^{海外} 留学先。

^{ちいき} 地域を巻き込む ^こ たくさんの ^{じゅうじつ} イベントや、^{がくせい} 充実した ^{たいせい} 学生 ^{サポート} 体制。

^{かか} 関わる ^{ひと} すべての ^{おお} 人が、^{かぞく} ひとつの ^{とも} 大きな ^{せいちょう} 家族として、^{がっこう} 共に ^{成長} する ^{学校} です。

^{まいにち} 毎日 ^{だいに} ワクワクする、^{ふるさと} 第二の ^{いばしょ} 故郷となる ^{居場所} となるような、^{ここに} あなたの ^{居場所} がここに ^{あります} あります。

We Are a Global Family!

1. 募集学科・コース

- ① こくさいぶんかか 国際文化科 しんがく ねん 進学1年コース(1年課程) かてい
- ② こくさいぶんかか 国際文化科 しんがく ねん 進学2年コース(2年課程) かてい
- ③ こくさい 国際ビジネス科 か 国際ビジネスコース(2年課程) かてい
- ④ こくさい 国際ビジネス科 か 国際キャリアコース(2年課程) ねんかてい
- ⑤ こくさい 国際ホテル科(2年課程) か ねんかてい

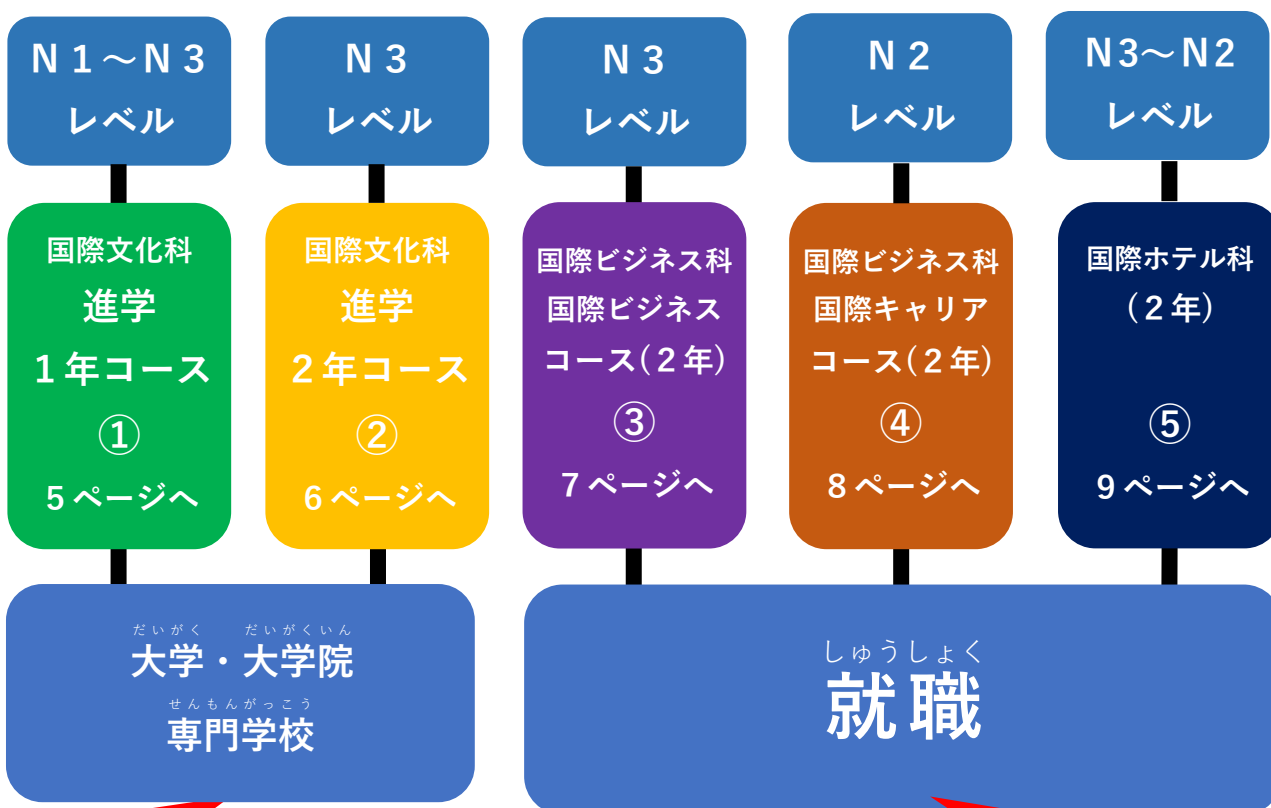

にほん だいがく だいがくいん せんもんがっこう い
日本の大学・大学院・専門学校に行きたい!

にほん はたら く
日本で働きたい! 国でビジネスがしたい!

【授業時間】

- 国際文化科 しんがく ねん 進学1年コース・2年コース ... ごぜん 午前8:50~ごご 午後1:00
- 国際ビジネス科 こくさい 国際キャリア2年コース ... ごぜん 午前8:50~ごご 午後1:00
- 国際ホテル科 こくさい 2年コース ... ごぜん 午前8:50~ごご 午後1:00
- 国際ビジネス科 こくさい 国際ビジネスコース2年コース ... ごご 午後1:30~ごご 午後5:40

※国際ビジネス科、国際ホテル科は、インターンシップがあります。

2. 募集学科・コース案内

① 国際文化科 進学1年コース (1年課程)

国公立大学・有名私立大学・大学院・専門学校を1年で目指すコース

1年間集中して目標に到達したい学生を対象としています。日本語のレベルを上げ、国公立大学・有名私立大学・大学院・専門学校を目指すコースです。

入学資格

日本語能力試験 N1～N3 程度

履修年数

1年

進路別クラス編成

大学進学を目指す方は文系・理系それぞれの選択科目を、大学院や専門学校を目指す方にはITリテラシーの科目を選択することができます。進路に合わせたクラス分けになっているので、自信がない人も安心して一歩一歩実力を伸ばすことができます。

大学院指導

日本語や英語の授業を受けながら、週に2時間大学院特別コースで研究内容の検討、大学へのアプローチ方法、研究計画書の書き方など一人ひとりの進行状況に合わせた指導をします。

選択科目の充実

大学進学を目指す方は文系・理系それぞれの選択科目を、大学院や専門学校を目指す方にはキャリアデザインやITリテラシーの科目を選択することができます。進路に合わせたクラス分けになっているので、自信がない人も安心して一歩一歩実力を伸ばすことができます。

到達目標

有名大学・国公立大学進学…日本語能力試験 N1 合格、留学試験日本語 350点以上

専門学校…日本語能力試験 N2 合格

大学合格実績

<大学院> 東京大学 東京藝術大学 九州大学 東北大学 三重大学 北九州市立大学 北陸先端科学技術大学
東京女子大学 青山学院大学 立教大学 関西学院大学 京都外国語大学 琉球大学 西南学院大学 中村学園大学
九州産業大学 福岡工業大学

<国公立大学(学部合格)> 愛媛大学 大分大学 佐賀大学 長崎大学 福岡女子大学 名古屋工業大学
北九州市立大学

<私立大学(学部合格)> 青山学院大学 立命館大学 札幌学院大学 京都外国語大学 武蔵野大学 中央大学
秀明大学 京都産業大学 桜美林大学 関西大学 大阪観光大学 活水女子大学 神奈川大学 九州産業大学
九州情報大学 久留米大学 四日市大学 神戸医療福祉大学 国土館大学 至誠館大学 尚美学園大学 崇城大学
帝京大学 東海大学 東京福祉大学 長崎国際大学 中村学園大学 名古屋経済大学 日本経済大学 福岡工業大学
福岡女学院大学 福岡大学 立命館アジア太平洋大学 西南学院大学 香蘭女子短期大学 西日本短期大学

②国際文化科 進学2年コース (2年課程)

2年間じっくり学んで、大学・大学院・専門学校への進学を目指すコース

日本語力を2年間じっくり学び身につけ、大学・大学院・専門学校への進学を目指すコースです。

入学資格 日本語能力試験 N3 程度 **履修年数** 2年

ポイント1 基礎を固める

文法や漢字を中心に日本語の基礎を固められるカリキュラムでしっかりと中級レベルの日本語を身に付けてから上級日本語を学ぶことができ、4技能（読解・聴解・発話・記述）を総合的に身に付けます。

ポイント2 1人ひとりに合った指導と進学サポート

クラス担任制で、それぞれの進路にあったきめ細やかな進路指導を行います。

日本語の授業は能力別クラス編成で1年次はレベルアップのために基礎を固め、2年次には、文系・理系に応じて選べる選択科目や高いレベルの入試にも対応できるサポートを行います。

到達目標

1年次目標：日本語能力試験 N2 合格、留学試験日本語 250点以上

2年次目標：日本語能力試験 N1 合格、留学試験日本語 300～350点

進学実績

<大学院> 東京大学 東京藝術大学 九州大学 東北大学 三重大学 北九州市立大学 北陸先端科学技術大学
東京女子大学 青山学院大学 立教大学 関西学院大学 京都外国語大学 琉球大学 西南学院大学 中村学園大学
九州産業大学 福岡工業大学

<国公立大学（学部合格）> 愛媛大学 大分大学 佐賀大学 長崎大学 福岡女子大学 名古屋工業大学
北九州市立大学

<私立大学（学部合格）> 青山学院大学 立命館大学 札幌学院大学 京都外国語大学 武蔵野大学 中央大学
秀明大学 京都産業大学

桜美林大学 関西大学 大阪観光大学 活水女子大学 神奈川大学 九州産業大学 九州情報大学 久留米大学
四日市大学 神戸医療福祉大学 国土館大学 至誠館大学 尚美学園大学 崇城大学 帝京大学 東海大学
東京福祉大学 長崎国際大学 中村学園大学 名古屋経済大学 日本経済大学 福岡工業大学 福岡女学院大学
福岡大学 立命館アジア太平洋大学 西南学院大学 香蘭女子短期大学 西日本短期大学

③^{こくさい}国際^かビジネス^{こくさい}科 国際^{かてい}ビジネス^{こくさい}コース(2年課程)

〔日本語 × パソコンスキル〕で日本企業・海外日系企業に就職する

日本語力を高め、パソコンスキルを身に付けて日本企業への就職を目指すコースです。就職に必要な日本語、パソコンスキル（Word、Excel、PowerPoint等）を学び日本企業に就職したい学生を対象としています。

入学資格 日本語能力試験 N3 程度

履修年数 2年

1人に1台パソコン

ビジネスシーンに必要なパソコンスキル（Word、Excel、PowerPoint）を学ぶことができます。個人能力に合わせた指導が出来るように1人1台のパソコンを用意しており、パソコン初心者でも安心して学ぶことができます。学んだ成果を発揮する学内プレゼンテーション大会もあります。

就職に有利な授業

日本語の4技能（読解・聴解・発話・記述）の向上はもちろん、その日本語スキルを就職で活かせるようにグローバル人材としてのビジネスコミュニケーション知識習得講座やSPIの対策も授業で行います。また、英語の授業もあり、日本で就職する為の基礎固めを行います。

就職・進路指導

クラス担任制で、それぞれの進路にあったきめ細やかな進路指導を行います。授業では履歴書の書き方や、面接指導も受けられます。また、校内で企業を招いて就職説明会を行い、日本企業への就職をサポートしています。

到達目標

日本企業・海外日系企業への就職

日本語能力試験 N2 合格

情報処理技能検定ワード／エクセル合格

内定実績

オートロジスティクスジャパン株式会社 株式会社 H&I Management 株式会社 NEO-F 株式会社 UNO テック
 株式会社 アイ・エイ 株式会社 アクティブル 株式会社 アスパーク 株式会社 アドバンス・グロー 株式会社 アルサグループ
 株式会社 井手商事 株式会社 エス・アンド・ケイホールディングス 株式会社 えんコミュニケーションズ 株式会社 オンデーズ
 株式会社 公精プラント 株式会社 ジール 株式会社 ジャパンユニックス 株式会社 ジョブパレ 株式会社 チーム AIBOD
 株式会社 テイル 株式会社 テクノネット 株式会社 テンポイント 株式会社 ナバック 株式会社 ニップス 株式会社 ビッグタイガー
 株式会社 福岡中央青果 株式会社 藤家 株式会社 フルラッキーコーポレーション 株式会社 マネジメントシェルパクリエイト
 株式会社 ユーセル 株式会社 ルクル 株式会社 ワイズプランニング 霧島観光ホテル株式会社 国際航空旅客サービス株式会社
 山陽プラスチック工業 JOYNEXT 株式会社 スイスポートジャパン 株式会社 大栄電通株式会社 東京ステンレス研磨興業
 株式会社 長浜ナンバーワン プライムデリカ株式会社 ホテル金水苑ホテル三日月グループ 丸和商事株式会社 有限会社 玉造皆美
 有限会社 中村産業 ライクスタッフィング株式会社 株式会社 煙台国際経済技術合作集団有限公司（台湾）株式会社 ゼンカイセキュリティー
 豊運輸株式会社 株式会社 ARCA 千石産業株式会社 有限会社 東部産業 昭和食品工業株式会社 株式会社 Plan・Do・See 株式会社 丸仙業
 株式会社 ATEC 福岡ロジテム株式会社 グローバルコネクション株式会社 株式会社 大石茶園 株式会社 FMG GAG ジャパン株式会社
 KCJ GROUP 株式会社（キッザニア福岡）株式会社 グルメトラベラー 株式会社 ヨドバシカメラ 岩国 EGG 事業協同組合 有限会社 松乃湯
 他多数

④^{こくさい}国際ビジネス科^か ^{こくさい}国際キャリアコース(2年課程)^{かてい}

[上級日本語 × 実践ビジネススキル] で日本企業のグローバル即戦力になる

上級日本語と実践的なビジネススキルを身に付けて日本企業への就職を目指すコースです。

日本企業独特の企業文化の理解や、企業が求めるレベルの日本語力、ビジネスマナー、異文化コミュニケーションスキルを身に付けることを目指した、上級レベルのカリキュラムを受講できます。

入学資格 日本語能力試験 N2 レベル程度以上

履修年数 2年

企業講師による授業

実際にビジネス現場で活躍する企業人や起業家、日本企業に就職、日本で起業している外国人などを講師として迎え、日本企業に就職するためのスキルや、求められる海外人材の要素などの講義を受けることが出来ます。業界研究の授業では、幅広い分野のビジネス知識を得ることが出来ます。

実践的な授業

日本語能力試験 N1 合格と共に、英語科（日本人）との合同授業、2年次に行う成果発表会など、日本企業のビジネスマインドと異文化知識のエッセンスを濃縮した独自のカリキュラムにより即戦力になるグローバルキャリア人材を養成します。

万全の就職体制

履歴書作成や、面接指導、SPI 対策など就職活動への支援を行います。また、行政書士によるビザに関する質問・相談の対応もあり、あらゆる面から日本企業への就職を支援します。

成果発表会

企業のかた、福岡市内・県外からお越しいただいた様々な業種・役職の方々をお招きし、授業で取り組んだ課題解決やビジネスプラン等を日本語で発表します。

テーマに基づいて、調査・分析に取り組み、パワーポイントを作成、プレゼンテーションを行います。プレゼンテーション後は質疑応答もあり、いかに自分の力で物事を考え発表できるかが評価されるほか、自分自身の「日本語によるインプット・アウトプット力」が試されます。

内定実績

イフジ産業株式会社 株式会社アイ・エイ 株式会社アクティバル 株式会社アコモストラテジックマネジメント
 株式会社アスパーク 株式会社アルサグループ 株式会社ヴィンテージ・ジャパン 株式会社 H&I Management
 株式会社エムアンドエム 株式会社 ORJ 株式会社オニマル 株式会社オンデーズ 株式会社サンケイプランニング
 株式会社佐勇 株式会社ジール 株式会社ジョブバレ 株式会社ステップス 株式会社テンポイント
 株式会社ニッシンコーポレーション 株式会社ニップス 株式会社南西楽園リゾート 株式会社ビッグバル
 株式会社福岡日本語学校 株式会社フジデリカ 株式会社藤家 株式会社フランソア 株式会社プライムデリカ
 株式会社豊食 株式会社マツモトキヨシ九州販売 株式会社マネジメントリサーチ 株式会社山本商店
 国際航空旅客サービス株式会社 ファウンテンデリ株式会社 有限会社ひらお（天麩羅ひらお）
 IPM エンジニアリング株式会社 株式会社 ARCA（ベトナム現地法人）博多運輸株式会社 株式会社 Rejoint
 エヌ・ケイ・ティ株式会社 株式会社佛光堂 福岡丸本株式会社 サンコー株式会社 グローバルコネクション株式会社
 広紅商事株式会社 株式会社ベジコープ 株式会社南給 岩国 EGG 事業協同組合 他多数

⑤^{こくさい}国際ホテル科^か(^{かてい}2年課程)

[上級日本語 × ホテル専門知識] で国際ホテル業界に特化した即戦力へ

日本の「おもてなし」の精神を習得し、ホテル旅館業界への就職を目指すコースです。

ホテル旅館業界で求められる国際感覚と、日本のホスピタリティ精神を、インターンシップを多く取り入れたカリキュラムで学ぶことができます。

入学資格

日本語能力試験 N3～N2

履修年数

2年

ホテル現場のプロによる授業

ホテル業界で活躍するプロの講師が講義を行います。カリキュラムもホテルでの多様な業務を網羅した内容で、ホテル旅館業界に特化しています。またホテル概論をはじめ、ホテル英語も学び、卒業時には H 検（ホテルビジネス実務検定試験）ベーシック 2 級、サービス接客検定 3 級取得を目指します。

充実したインターンシップ

校内での演習はもちろん、ホテルでのインターンシップも行い、実際の現場で訓練することができます。現場に立ち、経験することで、即戦力で活躍できる力を身に付けると共に、真の「おもてなし精神」を学びます。

ホテル業界就職へのバックアップ体制

ホテル就職指導のプロが履歴書作成や、面接対策、ビジネスマナーなど、就職に必要な様々なスキルを指導し、ホテル旅館業界への就職 100%を目指します。また、福岡に限らず全国のホテル・旅館や、母国での日系ホテル就職も視野に入れバックアップしていきます。

到達目標

日本語能力試験 N2 級合格

ホテルビジネス実務検定ベーシック 2 級合格

ホテル・旅館業界への就職

内定実績

鮎里ホテル 株式会社 R・Resort 阿蘇熊本空港ホテルエミナース

ANA インターコンチネンタル別府リゾート&スパ ANA クラウンプラザホテル福岡

株式会社エフ・イー・ティー・システム オリエンタルホテル東京ベイ

カヌチャベイホテル&ヴィラズ グリーンリッチホテル GOTO TSUBAKI HOTEL

大成株式会社 大東貿易株式会社 博多グリーンホテル 博多ホテルズ株式会社

箱根・芦ノ湖はなをり プラザホテル直方 別府温泉 杉乃井ホテル ホテルいさば

ホテルクリオコート博多 ホテル日航熊本 HOTEL 博多中洲 INN ホテルフロントイン福岡空港

ユニバーサルポートヴィータ 都ホテル博多 道の駅そよ風パーク ゆやど雲仙新湯 旅館湯の迫

エースセンター株式会社 株式会社小川屋 株式会社ベジコープ 岩崎産業株式会社 合資会社酒屋旅館

大和リゾート株式会社 富ノ湖ホテル株式会社 ナレ・インターナショナル株式会社 大和ハウスリアルティマネジメント株式会

社 株式会社豊食 株式会社ペニンシュラ東京 The Court 株式会社 株式会社西鉄ホテルズ 株式会社エフ・イー・ティシステ

ム ザ・リッツ・カールトン福岡 有限会社 松の湯 株式会社はれコーポレーション 株式会社 ワイ・エム天神

株式会社ラグーンリゾート名護 皆美グループ 有限会社皆美館 オリエンタルホテル福岡

ホテルモントレ JR九州ホテルズ プレミアホテル門司港 ヒルトン福岡シーホーク 法華倶楽部 他多数

か じゅぎょうふうけい けんしゅう ようす
ホテル科・授業風景・ホテルツアー研修の様子



こくさい じゅぎょうふうけい せいかはっぴょうかい ようす
国際キャリアコース・授業風景・成果発表会の様子



こくさい じゅぎょうふうけい たいかい ようす
国際ビジネスコース・授業風景・プレゼンテーション大会の様子



しんがく じゅぎょうふうけい
進学コース授業風景



3. 学費減免制度及び減免額別学費

①国際文化科 進学1年コース 学費減免制度及び減免額別学費

●国際文化科 進学1年コース 学費減免制度

減免額	条件① (出席率) ※	条件② (日本語能力)	条件③ (その他)	条件④
8万円	95.0% 以上	N 3 合格または J.TEST(D)以上	本校の入学試験・ 本校の規定による	左記①～③を すべて満たすこと
11万円	90.0% 以上	日本留学試験 220 点以上		
13万円	95.0% 以上			
16万円	90.0% 以上	N 2 合格または J.TEST(C) 以上		
18万円	95.0% 以上			
21万円	90.0% 以上	日本留学試験 250 点以上		
23万円	95.0% 以上			
26万円	90.0% 以上	日本留学試験 280 点以上		
28万円	95.0% 以上			
31万円	90.0% 以上	N 1 合格または J.TEST(B) 以上		
33万円	95.0% 以上			
36万円	90.0% 以上	日本留学試験 320 点以上		
38万円	95.0% 以上			
41万円	90.0% 以上	日本留学試験 350 点以上		
43万円	95.0% 以上			

※出席率とは、「最終所属学校の、2025年3月までの総合出席率」を示す。

げんめんがく 減免額	にゅうがくきん 入学金	じゅぎょうりょう 授業料		しせつ 施設・ せつびひ 設備費	きょうざい 教材・ かがいかつどうひ 課外活動費	ごうけい 合計
なし	80,000 円	650,000 円		60,000 円	40,000 円	830,000 円
8 万円	80,000 円	570,000 円		60,000 円	40,000 円	750,000 円
11 万円	80,000 円	540,000 円		60,000 円	40,000 円	720,000 円
13 万円	80,000 円	520,000 円		60,000 円	40,000 円	700,000 円
16 万円	80,000 円	490,000 円		60,000 円	40,000 円	670,000 円
18 万円	80,000 円	470,000 円		60,000 円	40,000 円	650,000 円
21 万円	80,000 円	440,000 円		60,000 円	40,000 円	620,000 円
23 万円	80,000 円	420,000 円		60,000 円	40,000 円	600,000 円
26 万円	80,000 円	390,000 円		60,000 円	40,000 円	570,000 円
28 万円	80,000 円	370,000 円		60,000 円	40,000 円	550,000 円
31 万円	80,000 円	340,000 円		60,000 円	40,000 円	520,000 円
33 万円	80,000 円	320,000 円		60,000 円	40,000 円	500,000 円
36 万円	80,000 円	290,000 円		60,000 円	40,000 円	470,000 円
38 万円	80,000 円	270,000 円		60,000 円	40,000 円	450,000 円
41 万円	80,000 円	240,000 円		60,000 円	40,000 円	420,000 円
43 万円	80,000 円	220,000 円		60,000 円	40,000 円	400,000 円

※前期の学費は「入学金」+「施設・設備費」+「教材・課外活動費」+「授業料の半分」となります。

こくさいぶんかか しんがく ねん げんめんせいどちゅういじこう
 ※国際文化科 進学1年コース 減免制度注意事項

- ・日本留学試験による減免は、2024年度の日本留学試験第1回、第2回が対象です。
- ・日本語能力試験による減免は、過去2年以内に受験し合格したものが対象です。
- ・出席率による減免は、2025年3月卒業の学生が対象です。
- ・出願時に取得し、コピーを同封していない場合は減免対象となりません。
- ・最も減免額の大きい項目をひとつ適用し、減免します。

②国際文化科 進学2年コース 学費減免制度及び減免額別学費

●国際文化科 進学2年コース 学費減免制度

減免額	条件① (出席率) ※	条件② (日本語能力)	条件③ (その他)	条件④
1万円	-	-	1. 在籍校からの推薦書 2. 本校の入学試験・本校の規定による	左記①～③をすべて満たすこと
2万円	95.0% 以上	-	本校の入学試験・本校の規定による	
2万円	-	N3またはJ.TEST(D)以上		
4万円	95.0% 以上			
4万円	90.0% 以上	N2またはJ.TEST(C)以上		
6万円	95.0% 以上			

※出席率とは、「最終所属学校の、2025年3月までの総合出席率」を示す。

●国際文化科 進学2年コース 1年次減免額別学費

減免額	入学金	授業料	施設・設備費	教材・ 課外活動費	合計
なし	80,000円 ※日本語学校 卒業生は免除	650,000円	60,000円	40,000円	750,000円
1万円		640,000円	60,000円	40,000円	740,000円
2万円		630,000円	60,000円	40,000円	730,000円
4万円		610,000円	60,000円	40,000円	710,000円
6万円		590,000円	60,000円	40,000円	690,000円

※前期の学費は「入学金」+「施設・設備費」+「教材・課外活動費」+「授業料の半分」となります。

※国際文化科 進学2年コース 減免制度注意事項

- 日本語能力試験による減免は、過去2年以内に受験し合格したものが対象です。
- 出席率による減免は、2025年3月卒業の学生が対象です。
- 出願時に取得し、コピーを同封していない場合は減免対象となりません。
- 1年次の学費と2年次の学費と同額とします。
- 1年次に出席率の低下など学則に違反した場合は2年次の学費を標準の750,000円とします。
- 他校進学のため、1年次に退学する場合、違約金(1年コース学費全額との差額)を徴収します。

③国際ビジネス科 国際ビジネスコース 学費減免制度および減免額別学費

●国際ビジネス科 国際ビジネスコース 学費減免制度

減免額	条件① (出席率) ※	条件② (日本語能力)	条件③ (その他)	条件④
3万円減免	-	-	1. 在籍校からの 推薦書 2. 本校の入学試験・ 本校の規定による	左記①～③を すべて満たすこと
6万円減免	95.0% 以上			
8万円減免	-	N 3 または	本校の入学試験・ 本校の規定による	
10万円減免	95.0% 以上	J.TEST(D)以上		

※出席率とは、「最終所属学校の、2025年3月までの総合出席率」を示す。

●国際ビジネス科 国際ビジネスコース 減免額別学費

減免額	入学金	授業料	施設・設備費	教材・ 課外活動費	合計
なし	80,000 円 ※日本語学校 卒業生は免除	650,000 円	60,000 円	40,000 円	750,000 円
3万円		620,000 円	60,000 円	40,000 円	720,000 円
6万円		590,000 円	60,000 円	40,000 円	690,000 円
8万円		570,000 円	60,000 円	40,000 円	670,000 円
10万円		550,000 円	60,000 円	40,000 円	650,000 円

※前期の学費は「入学金」+「施設・設備費」+「教材・課外活動費」+「授業料の半分」となります。

※国際ビジネス科・国際ホテル科 共通減免制度注意事項

- 日本語能力による試験減免は、過去2年以内に受験し合格したものが対象です。
- 出席率による減免は、2025年3月卒業の学生が対象です。
- 出願時に取得し、コピーを同封していない場合は減免対象となりません。
- 1年次の学費と2年次の学費は同額とします。
- 1年次に出席率の低下など学則に違反した場合は2年次の学費を標準の750,000円とします。

④ ^{こくさい}国際ビジネス科 ^か国際キャリアコース ^{こくさい}国際キャリアコース ^{がくひげんめんせいど}学費減免制度および減免額別学費 ^{げんめんがくべつがくひ}

● ^{こくさい}国際ビジネス科 ^か国際キャリアコース ^{こくさい}国際キャリアコース ^{がくひげんめんせいど}学費減免制度

減免額	条件① (出席率) ※	条件② (日本語能力)	条件③ (その他)	条件④
1万円減免	-	-	1. 在籍校からの 推薦書 2. 本校の入学試験・ 本校の規定による	左記①～③を すべて満たすこと
4万円減免	90.0% 以上	N 2 または J.TEST(C)以上	本校の入学試験・ 本校の規定による	
6万円減免	95.0% 以上			
8万円減免	90.0% 以上	N 1 または J.TEST(B)以上		
10万円減免	95.0% 以上			

※出席率とは、「最終所属学校の、2025年3月までの総合出席率」を示す。

● ^{こくさい}国際ビジネス科 ^か国際キャリアコース ^{こくさい}国際キャリアコース ^{げんめんがくべつがくひ}減免額別学費

減免額	入学金	授業料	施設・設備費	教材・課外 活動費	合計
なし	80,000 円 ※日本語学校 卒業生は免除	650,000 円	60,000 円	40,000 円	750,000 円
1万円		640,000 円	60,000 円	40,000 円	740,000 円
4万円		610,000 円	60,000 円	40,000 円	710,000 円
6万円		590,000 円	60,000 円	40,000 円	690,000 円
8万円		570,000 円	60,000 円	40,000 円	670,000 円
10万円		550,000 円	60,000 円	40,000 円	650,000 円

※前期の学費は「入学金」+「施設・設備費」+「教材・課外活動費」+「授業料の半分」となります。

⑤国際ホテル科 学費減免制度および減免額別学費

●国際ホテル科 学費減免制度

減免額	条件① (出席率) ※	条件② (日本語能力)	条件③ (その他)	条件④
1万円	-	-	1. 在籍校からの推薦書 2. 本校の入学試験・本校の規定による	左記①～③をすべて満たすこと
2万円	95.0% 以上	-	本校の入学試験・本校の規定による	
2万円	-	N 3または J.TEST(D)以上		
4万円	95.0% 以上			
4万円	90.0% 以上	N 2または J.TEST(C)以上		
6万円	95.0% 以上			

※出席率とは、「最終所属学校の、2025年3月までの総合出席率」を示す。

●国際ホテル科 減免額別学費

減免額	入学金 (80,000円)	授業料	施設・設備費	教材・ 課外活動費	合計
なし	80,000円 ※日本語学校 卒業生は免除	650,000円	60,000円	40,000円	750,000円
1万円		640,000円	60,000円	40,000円	740,000円
2万円		630,000円	60,000円	40,000円	730,000円
4万円		610,000円	60,000円	40,000円	710,000円
6万円		590,000円	60,000円	40,000円	690,000円

※前期の学費は「入学金」+「施設・設備費」+「教材・課外活動費」+「授業料の半分」となります。

4. 出願資格

<全コース共通事項>

1. 日本における日本語教育機関(告示校)に1年以上在籍した者
2. 18歳以上である者
3. 在籍校の出席率が85.0%以上である者
4. 母国で12年以上の学校教育を受けた者
5. 除籍・退学処分を受けていない者
6. 2025年度の当校入学試験を一度も受験したことがない者

<遠方受験者のみ>

1. JLPT N4レベルもしくは、J.TEST Eレベル 合格した者

<国際ホテル科のみ>

1. 2024年12月の日本語能力試験にてN2もしくはN3を必ず受験する者
(受験票を提出すること)
2. タトゥーがない者

<国際キャリアコースのみ>

1. 日本語能力試験 N2 を合格した者

5. 出願書類

	書類名	注意事項
1	入学願書3枚(当校指定用紙)	必ず直近3ヶ月以内の写真(3 cm×4 cm)を貼ってください。
2	日本語学校の卒業見込み証明書(卒業証明書)、 出席証明書、成績証明書	出席率は全在学期間のもの。現在、大学や専門学校に在籍している方も必ず提出してください。
3	在籍校(日本語学校以外)の在学証明書又は卒業見込み証明書、成績証明書、出席証明書	・現在、大学や専門学校に在籍している者のみ 大学の出席証明書は発行されない場合は不要 ※日本語学校の(卒業証明書)又は退学証明書、 出席証明書、成績証明書必要
4	在籍校の学費支払証明書(当校指定用紙)	
5	推薦書(当校指定用紙)	推薦書が発行されない場合は、その理由を記載した理由書を提出してください(様式自由)。
6	学習・生活態度評価表(当校指定用紙)	在籍校の担任又は進路指導教員が記入してください。
7	日本留学試験(EJU)の成績通知書のコピー	受験した者のみ(出願時に取得し、コピーを同封していない場合は減免対象となりません)
8	日本語能力試験(JLPT)の合否結果通知書のコピー	受験した者のみ(出願時に取得し、コピーを同封していない場合は減免対象となりません)
9	母国の最終学歴の卒業証書コピーおよび成績表 のコピーまたは卒業証明書・成績証明書の原本	英語以外の言語で作成された証明書は、必ず日本語を付けてください。(日本語訳を提出出来ない場合は英語訳を提出してください。)
10	住民票原本(3か月以内に発行されたもの)	種類は個人でマイナンバーの記載は必要ありません。
11	在留カードの両面コピー	白黒可
12	パスポートのコピー	白黒可(パスポート番号と有効期限記載ページ)
13	預金通帳のコピー	表紙と日本入国後の支出入、残高が確認できるページ 合算がある場合は明細を提出してください。
14	国民健康保険証のコピー	白黒可(有効期限内のもの)
15	提出書類確認表	受験料振込み受領証を貼付してください。
16	受験料20,000円	指定振込み用紙にて振込み後、受領証を提出書類確認表に貼り、提出してください。 指定振込み用紙がない場合は、下記の口座に振込みをし、受領証を提出書類確認表に貼り、提出してください。

※ご提出いただいた書類は、お返しいたしません。

不合格の場合や辞退の際は、当校にて責任を持って処分させていただきます。

※再試験は認めておりません。

6. 受験料振込先

郵便振込みの場合	
振込あて先	学校法人福岡成蹊学園
振込先銀行 ゆうちょ銀行	金融コード 9900 店番179 当座0102253

7. 出願方法

① **持参**：出願書類を持参する場合、5の出願書類を願書締切日の17:00までに学校の1階事務局窓口を持参してください。

受付時間：月～金 9:00～17:00（2025年3月10日（月）は卒業式の為、13:00～17:00になります）

〒812-0054 福岡県福岡市東区馬出1-8-27 福岡外語専門学校 入試事務局

TEL:092-631-0147 / 092-631-0137 FAX:092-642-4619

② **郵送**：出願書類を郵送する場合－郵送の方法は下記をご参照ください。郵送の場合は願書締切日に必着をお願いします。

< **郵送方法** > 5の出願書類を封筒に入れ、表に**入学願書在中**と**朱書き**の上、切手を貼って

下記の宛て先に**簡易書留速達郵便**にて送付してください。

**そくたつ
速達**

きって は
切手を貼って
ください

8 1 2 0 0 5 4

ふくおかけんふくおかしひがしくまいだし
福岡県福岡市東区馬出1-8-27

簡易書留
かんい かきとめ

ふくおかがいごせんもんがっこう
福岡外語専門学校

にゅうしじむきよく
入試事務局

しゅつがんにしよるいざいちゆう
出願書類在中

受験票は、出願書類を持参する場合も郵送する場合も、書類確認後、在籍している日本語学校に郵送いたします。出願時に学校に在籍していない方には自宅住所に郵送します。出願は、定員になり次第締め切ります。

8. 合格後に関する注意事項

- ・ 合格結果は、試験後1週間程度で在籍している日本語学校へ郵送します。
- ・ 在籍校卒業後に在籍校全在学期間の出席証明書を提出していただきます。
- ・ 合格後に在籍校卒業までの出席率が85.0%を下回った場合は、合格を取り消す場合があります。
- ・ 学費減免対象の学生は在籍校卒業までの出席率が著しく低下した場合は、減免を取り消します。
- ・ 出席率90.0%以上の減免対象の学生は、在籍校卒業までの出席率が90.0%を下回った場合、減免を取り消します。
- ・ 出席率95.0%以上の減免対象の学生は、在籍校卒業までの出席率が95.0%を下回った場合、減免を取り消します。

9-1. 一般入学試験日程 ※全コース共通

	願書受付締切日	福岡・佐賀の学生 一般入学試験の日程 (9:30~)	※結果発送予定日	学費納入 入学手続き締切
第1回	9月25日(水)	10月5日(土)	10月11日(金)	10月25日(金)
第2回	10月9日(水)	10月19日(土)	10月25日(金)	11月8日(金)
第3回	11月6日(水)	11月16日(土)	11月22日(金)	12月6日(金)
第4回	11月20日(水)	11月30日(土)	12月6日(金)	12月20日(金)
第5回	12月4日(水)	12月14日(土)	12月20日(金)	1月3日(金)
第6回	1月15日(水)	1月25日(土)	1月31日(金)	2月14日(金)
第7回	1月29日(水)	2月8日(土)	2月14日(金)	2月28日(金)
第8回	2月12日(水)	2月22日(土)	2月28日(金)	3月25日(火)
第9回	2月26日(水)	3月7日(金)	3月14日(金)	

9-2. 一般入学試験科目

日本語(50分)、作文(30分)、面接(20分)

※福岡・佐賀の学生の試験が一般入試です。受験票は在学している学校に送らせていただきます。

10-1. 遠方入学試験日程 ※全コース共通

	願書受付締め切り	福岡・佐賀以外の学生 遠方入学試験の日程 (14:30~)	※結果発送予定日	学費納入 入学手続き締め切り
第1回	11月6日(水)	11月15日(金)	11月22日(金)	12月6日(金)
第2回	12月4日(水)	12月13日(金)	12月20日(金)	1月3日(金)
第3回	1月15日(水)	1月24日(金)	1月31日(金)	2月14日(金)
第4回	2月12日(水)	2月21日(金)	2月28日(金)	3月25日(火)
第5回	2月26日(水)	3月5日(水)	3月14日(金)	

10-2. 遠方入学試験科目

オンライン ZOOM面接試験

・福岡・佐賀以外の学生は遠方入学試験になります。受験時の ZOOM ID と時間を、在学中の学校に願書

締め切りの翌日にファックスでお送り致します。

・一般入試日と遠方入試日をお間違いないようご注意ください。

Zoom等でオンライン面接をします。(複数人まとめて行う場合があります。)

※日本語能力を測る以下の試験のうち、いずれか一つの成績証明書の提出をもって、筆記試験の代わりとします。成績証明書は出願時に提出してください。

※JLPT N4レベルもしくは、J.TEST Eレベル 合格必須

日本語能力試験 (JLPT)、日本留学試験 (EJU)、実用日本語検定 (J.TEST)、JPT日本語能力試験、
日本語能力評価試験 (JPET)、専門教育出版日本語学力テスト、NAT-TEST、PJC Bridge

11. 学費減免制度に関する注意事項

- ・ 減免対象の書類は出願時に提出をしてください。
 - ・ 入試合格後に減免対象の試験に合格した場合は、下記要領にて受付をします。
- ① 減免対象の書類は **2025年3月31日17時まで** に提出をしてください。2025年4月1日以降に提出しても減免されません。
- ② 追加となった減免額は、後期の学費から引きます。前期の学費は、請求書通りに納付してください。

12. 学費の支払い方法と注意事項

- ・ 学費は請求書の第1回指定期日までに納入してください。指定期日の変更はできません。
- ・ 期日までに納入がない場合は、入学辞退とみなし、合格が取り消されますので注意してください。
- ・ 学費は、前期と後期の2期に分けて納入することができます。
- ・ 2025年3月31日以前の入学辞退の場合は、学費納入済みの場合は事務手数料（2万円）を除いた学費を返金します。
- ・ 「前期学費」または「前期+後期学費」が納入されたら「入学許可書」を発行します。
- ・ 後期学費の締め切りは2025年8月29日（金）です。
- ・ （全2年課程コース共通）1年次の学費と2年次の学費は同額とします。ただし、1年次に減免を受けていても出席率の低下など学則に違反した場合は2年次の学費を標準金額の750,000円とします。

13. 学費納入スケジュール

★2025年1月25日までに受験をした学生

- ① 合格後、指定された期日までに「前期学費」または「前期+後期学費」を納入してください。
指定期日に「前期学費」または「前期+後期学費」が納入できない場合は、一部金として10万円を指定期日までに納入してください。指定期日は請求書に記載されています。
- ② 一部金10万円を支払った場合、残りの「前期学費」または「前期+後期学費」を2025年3月10日（月）までに納入してください。

★2025年2月8日に受験をした学生

- ① 合格後、2025年2月28日までに「前期学費」または「前期+後期学費」を納入してください。
期日に「前期学費」または「前期+後期学費」が納入できない場合は、一部金として10万円を2025年2月28日までに納入してください。
- ② 一部金10万円を支払った場合、残りの「前期学費」または「前期+後期学費」を2025年3月25日（火）までに納入してください。

★2025年2月21日以降に受験をした学生

- ① 合格後、2025年3月25日（火）までに「前期学費」または「前期+後期学費」を納入してください。

14. オープンキャンパス

FFLC OPEN CAMPUS

2024

8/31 (土)

・9:00~12:30

・12:30~15:30

オープンキャンパス申し込み方法

- 参加希望の際は7月19日(金)までに、在籍校の先生からメールでのお申し込みをお願い致します。
 - 当校ホームページより申込用紙(Excel ファイル)をダウンロードし、必要事項にすべてご記入の上、下記メールアドレスまでお送り下さい。少人数の場合もかならずご記入の上お申し込みください。
- ※参加学生定員 ・午前210名 & ・午後210名

URL: <https://www.fflc.ac.jp/admission/international/#intoc>

担当：アンジャリ・トウラダル

t.anjali@fflc.ac.jp



ビジネスコース



キャリアコース



進学コース



ホテル科



15. ミニオープンキャンパス MINI OPEN CAMPUS

2025年度入学の留学生を対象にミニ・オープンキャンパスも開催致します。

申し込み締め切り	ミニ・オープンキャンパス 日程 時間：14:00～1時間程度
9月18日(水)	9月28日(土)
9月25日(水)	10月5日(土)
10月9日(水)	10月19日(土)
10月30日(水)	11月9日(土)
11月6日(水)	11月16日(土)
11月20日(水)	11月30日(土)
12月4日(水)	12月14日(土)
1月15日(水)	1月25日(土)
1月29日(水)	2月8日(土)
2月12日(水)	2月22日(土)



ミニ・オープンキャンパス

下記Google フォームからお申し込みください。

<https://forms.gle/339HQkrkFpSSuF9w7>



オンライン・オープンキャンパス

福岡県・佐賀県以外の県に住んでいる学生のためにオンライン・オープンキャンパスを実施します。下記Google フォームからお申し込みください。

<https://forms.gle/mPRsXm8W8hioho4j6>



連絡先

メール：t.anjali@fflc.ac.jp(アンジャリ)

電話番号：092-631-0147

FFLC EVENT



年間100イベント
開催します！

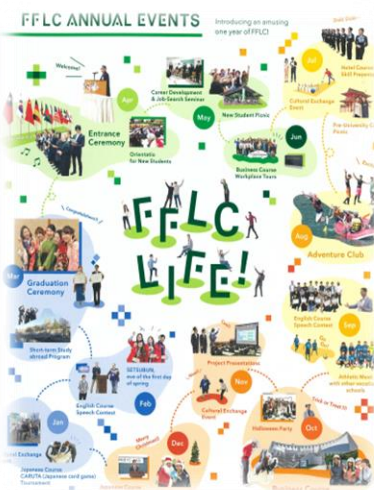



しゅうしょく しんがく せんせい めんせつ ようす
就職・進学のため先生のサポート・面接の様子



そつぎょうせい
卒業生のインタビュー

COLBY JASON STEWART - USA
 国際ビジネス科国際キャリアコース卒業

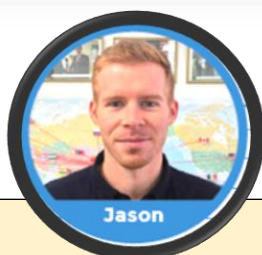

前年の夏に東京と京都で休暇を過ごした後、日本に来ることにしました。すぐに日本語が好きになり、日本の文化をもっと知りたいと思うようになりました。母国でも独学で勉強しようとしたのですが、フルタイムの仕事を持ちながら専念するのは難しいことでした。そこで、日本で直接言葉を学ぶのが一番だと思いました。私は大都市出身なので、より小さく、より密接なコミュニティを望んでいました。FFLCが最も得意とするのは、まさにそれです。私はFFLCで、様々な経歴を持つ、様々なレベルの友人と出会いました。FFLCの特長はこれです。FFLCには日本人向けの英語クラスもあるので、日本人の友達にも簡単に会えます。日本人の友人と一緒に過ごすことは、ここ福岡での生活を体験するための最良の方法です。カリキュラムの中でも、学校の外でも、友達と一緒に日本の文化的なイベントを体験する機会がたくさんあります。例えば、相撲、歌舞伎、かきぞめ、神社参拝、祝祭日行事などです。日本での生活は時に困難なこともあります。私の日本での生活はとても素晴らしいものです：FFLCに心から感謝しています。



JAY KUMAR - INDIA
 国際文化科進学コース卒業

福岡外語専門学校で勉強した時間は、私の人生の中でとても貴重な思い出です。国際文化科進学コースに入り、様々な国籍や多様なバックグラウンドを持った人々と出会い、生涯続く友人を作ることが出来ました。このコースでは大学や大学院に進学するために必要な総合のカリキュラムを学ぶことが出来ました。他の留学生と一緒に学び、学校が行うたくさんのイベントに参加し、一生の思い出ができました。最高の学生生活を送ることが出来たと思いますので、私はこの学校をたくさんの学生にお勧めしたいです。

みなさん、一緒に楽しい時間
 作りましょう。

FFLCで色々な国の友達が
 出来ました!!!



しょうかい
SNS紹介



と あ さき アクセス・お問い合わせ先

ふくおかけんふくおかしひがしくまいだし
〒812-0054 福岡県福岡市東区馬出1-8-27

J R : **吉塚駅** (JR博多駅から1駅)西口から徒歩3分

ちかてつ ちかてつはごぎせん まいだしきゅうだいびょういんまええき ばんでぐち てんじんえき とほ
地下鉄：地下鉄箱崎線 **馬出九大病院前駅** 3番出口(天神駅から4駅)から徒歩3分



がっこうほうじん ふくおかせいけいがくえん
学校法人 福岡成蹊学園

ふくおかがいごせんもんがっこう にゅうしじむきょく
福岡外語専門学校 入試事務局

ふくおかけんふくおかしひがしくまいだし
〒812-0054 福岡県福岡市東区馬出1-8-27

TEL 092-631-0147 / 092-631-0137 FAX 092-642-4619

Email t.anjali@fflc.ac.jp 担当：Tuladhar Anjali(アンジャリ)

URL <https://www.fflc.ac.jp/admission/international/>



がっこう ぼしやうようこう がんしょ ていしゆつしよるい かのお
学校ホームページより募集要項、願書・提出書類のダウンロードが可能です